広報楚辺

飛龍静香

字楚辺

楚辺自治会発行
第11号
令和３年８月号
098-956-2326

楚辺のシンボルである旗頭に「飛龍静香」という四文字が書いてある。
「飛龍」は、龍が勢いよく、勇ましく飛翔するよう字の発展を願い、
「静香」は、平和で天災地変も疫病も終息し静かで文化の香り高い字であれという念願が込められている。先人が残した楚辺人の想いを伝えるため、本誌名を変更致しました

婦人会からのお知らせ

↑
１班の花壇
の飾り付け

婦人の主張中部地区大会に読谷代表で比嘉洋美さん（東登殿内小）が出場します

わくわく生き生き 若松会

緊急事態宣言発令により8月の行事は中止になりました。

・8月3日（火）
児童公園清掃中止

・8月10.日（火）
ゲートボール全体練習中止

・8月24日（火）
グランドゴルフ全体練習中止

おいでよ♪楚辺子ども会

夏休みのラジオ体操のお知らせ

令和３年度のラジオ体操は緊急事態宣言発令中によりグランドで集まってはやりません。
各家庭でスタンプをお願いします。
スタンプの数でご褒美をゲット
子ども会への入会も随時募集中

クラガー会から

デイサービスの中止について

緊急事態宣言中のゆいまーる共生事業デイサービスは中止とします。
お弁当、配っています
毎月第４金曜日のデイサービス利用していた方の健康の確認しながら家庭訪問でお弁当の配布を行っています。

育成保安部より

８月２日より夜間パトロールを開始します
小中学校の保護者は協力をお願いします。

読谷村役場より

令和３年度読谷村職員採用試験のお知らせ
受付期間令和３年８月２日～８月16日
一次試験９月19日（日曜日）

・読谷村リフォーム補助金交付申請受付中
・補助対象者　村内に住所登録がある方
上限額20万円まで

嘉手納警察署より

水難事故防止運動実施中
ライフジャケットを着用していない釣り人やシュノーケリングの事故が多発しています。
整備されていないビーチなどで遊泳する行為も大変危険です。
水難事故防止にご協力をお願いします

青年会より

エイサー道スネーは中止とします。
・7月21日から青年会はエイサー練習を行ってきましたが、昨今のコロナ感染拡大により残念ですが今年は中止とします。

8

1	2	3	4	5	6	7	8	9	10	11	12	13	14	15	16	17	18	19	20	21	22	23	24	25	26	27	28	29	30	31
日	月	火	水	木	金	土	日	月	火	水	木	金	土	日	月	火	水	木	金	土	日	月	火	水	木	金	土	日	月	火
	連絡協議会						山の日	振替休日											ウンケー			ウークイ			住民健診					
							ウチャトゥー														ウチャトゥー									
環境週間																														
←	夏																													→
																											休			
																											み			

さとうきび農家の皆様へ

ゆがふ製糖の助成により新植に限りバガス肥料を10ﾄﾝﾄﾗｯｸ１台分税込み一万円で申請受付中
ＯＣＲは旧盆明け予定
夏植え優良苗は９月予定

2021年６月７日～
８月３１日まで延期

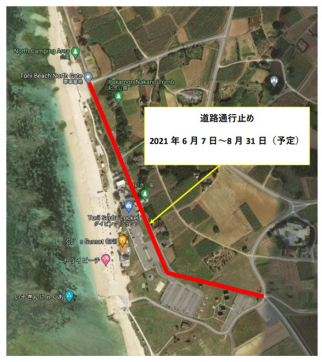

トリイ道路工事延期のお知らせ

令和３年度定期総会
書面議決報告

書面提出が２２５件の提出がありました
異議、質問はありませんでした
ご協力ありがとうございました。